

Bienvenue à

Puichéric

LIVRET

D'ACCUEIL



Mairie de Puichéric

Tél. 04 68 27 89 89

accueil@mairiepuicheric.fr - www.mairiepuicheric.fr



Sommaire

Mot d'accueil.....	p 1
Présentation de Puichéric.....	p 2
L'équipe municipale.....	p 3
Les agents municipaux	p 4
Numéros utiles	p 5
Scolaire et périscolaire	p 6
Crèches et assistantes maternelles.....	p 7
Vie associative.....	p 8
Les professionnels de santé	p 9
Les professionnels à votre service	p 10 - 11
Animations et manifestations.....	p 12
La gestion des déchets.....	p 13
Transports.....	p 14
Démarches administratives.....	p 15
Location de la salle des fêtes.....	p 16
Prévention des risques.....	p 17
Consignes de sécurité – risque inondation	p 18
Le parc ludique et sportif Carmen Péany.....	p 19
Plans de la commune.....	p 20 - 22



En ma qualité de maire et au nom du conseil municipal, je suis heureuse de vous accueillir et vous souhaite la bienvenue à Puichéric !

Afin de faciliter votre intégration et de vous fournir les informations pratiques et générales dont vous avez besoin, nous vous proposons ce livret qui vous accompagnera, je l'espère, dans votre vie quotidienne.

Il n'apportera pas tous les éléments de réponse, mais vous pouvez être assurés que nous nous tenons à votre disposition.

N'hésitez pas à nous solliciter ou à consulter notre site Internet www.mairiepuicheric.fr.



*Le Maire,
Christine Péany.*

Présentation de Puichéric

Situé au cœur du Minervois dans le Département de l'Aude entre Carcassonne et Narbonne, Puichéric est une charmante commune de 1 210 habitants.

L'activité principale et remarquable est l'agriculture : vous trouverez aux quatre coins du village et au rythme des saisons, le vin évidemment, mais aussi les asperges, les pommes, les raisins de table, les prunes et bien plus encore !

Puichéric est atypique. Elle est surnommée « La Venise du Minervois » de par les 3 cours d'eau qui traversent son territoire : le Canal du Midi, offrant des panoramas et paysages pittoresques et reposants, la Rigole de l'Étang de Marseillette sillonnant à travers les vignes et rues du village, et enfin le fleuve Aude dont les plans d'eau et berges sont propices aux activités de pleine nature comme le canoë kayak, diverses activités nautiques, la pêche ou tout simplement la promenade.

Découvrez également l'univers insolite de Joël Barthes, éclusier de métier et sculpteur par passion, qui a transformé son écluse de l'Aiguille en un véritable musée en plein air !

UN PEU D'HISTOIRE...

L'histoire de Puichéric est liée à celle de son **château**, dont la construction date probablement du VI^e ou du VII^e siècle. Le « Rocher » de Puichéric a attiré l'attention des Wisigoths, de par son affleurement d'excellentes pierres à bâtir. C'est d'ailleurs de ce promontoire rocheux que vient le nom de Puichéric « Podium Theodorci Terrici », le « Pech de Théodoric » (la montagne de Theodoric), nom du plus célèbre des princes goths avec Alaric II.

En 1355, les fortifications de Puichéric furent ruinées par les Anglais du Prince Noir, et leurs pierres servirent à remonter l'enceinte actuelle. Le château hébergera plus tard le « père du canal des deux mers » : Paul Riquet. Le château possède un passé très intéressant et constitue en lui-même une énorme richesse. Il appartient à un particulier qui y propose des hébergements en chambres d'hôtes (<https://www.chateaudepuicheric.fr/>).

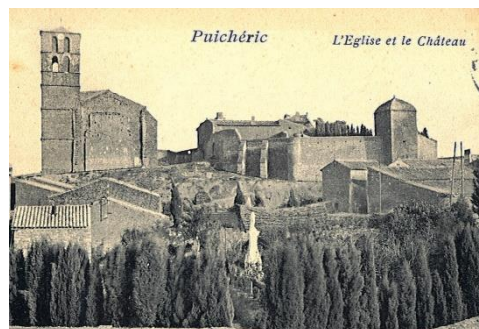

PATRIMOINE

L'**église de Puichéric** est répertoriée sur l'inventaire des Monuments Historiques. L'ancienne église datant du XII^e repose sur la nef actuelle et a fait l'objet d'agrandissement au fil des siècles. Cet édifice remarquable abrite de nombreuses œuvres qui font chaque année l'objet d'entretien et de restauration.

Notons que l'association « Les Amis du Clocher » propose des visites de l'église et du clocher.

L'**étang** asséché de Marseillette est un site original et historique de notre territoire. Pour le connaître et le comprendre, il convient de revenir à l'ère tertiaire. A cette époque, la mer recouvrait le secteur. En se retirant, elle a laissé des étangs derrière elle. Celui-ci devait être particulièrement important puisqu'il subsisterait encore s'il n'avait pas été asséché par l'homme au cours du 19^e siècle. Le territoire de l'Étang, principalement dédié à l'agriculture, est en effet parcouru par des canaux d'irrigation qui lui donne un cachet particulier.

L'équipe municipale



Le Maire



Christine
PÉANY

- Conseillère communautaire
- Finances
- Gestion du personnel
- Sécurité

1^{er} Adjoint



Gérard
PEYROT

- Travaux
- Voirie
- Eau
- Circulation et stationnement

2^e Adjointe



Raymonde
JEANNET

- Communication
- Économie
- Tourisme
- Associations
- Jeunesse
- Festivités

3^e Adjoint



Romain
TORRECILLA

- Urbanisme
- Environnement
- Citoyenneté

4^e Adjointe



Arlette
LAGRANGE

- Aide sociale
- Santé



Sébastien
CAZEAUX



Antoine
ARCO



Evelyne
GABORIT



Philippe
GOUZE



Léa
LACUVE



Marie-Françoise
MICHEU



Laurence
MORATO-CARBOU



Thierry
CAMBRAY



Marie-Hélène
ROCA



Michaël
SEGUIN



Les agents municipaux

SERVICE ADMINISTRATIF



Tristan BARTHES
secrétaire de mairie



Béatrice DONATE-MILAN
urbanisme, comptabilité, social



Sylvie VILAS
accueil, état civil

SERVICE TECHNIQUE



Jérôme DARCOS



Bruno AMILA



Laurent BALLESTER



Thierry BALLESTER



Cédric ORTEGA



Dylan ROUDIÈRE



Yoan IZARD



Christophe
LAMY



Eulogio
MARTINEZ

SERVICE ENTRETIEN / ÉCOLE



Marie MILAN



Nadine
CHAVENAUD



Amandine
CHAPPERT

AGENCE POSTALE

COMMUNALE



Magali
GASPAROTTO

Numéros utiles



Mairie de Puichéric

Avenue François Mitterrand
11 700 PUICHERIC

Tél. 04 68 27 89 89

Fax. 04 68 27 89 97

accueil@mairiepuicheric.fr

www.mairiepuicheric.fr

sur Facebook :

Commune de Puichéric

Horaires d'accueil du public :

8 h / 12 du lundi au vendredi
et 15 h 30 / 18 h 30 le lundi.

Horaires d'accueil téléphonique :

8 h / 12, 13 h / 18 h 30 le
lundi et 8 h / 12, 13 h / 17 h
du mardi au vendredi.

Permanences des Élus :

tous les samedis
de 11 h à 12 h en mairie.

« Gazette Puichéricoise »

(bulletin d'information
trimestriel)

Agence Postale Communale

Horaires d'accueil du public :

9 h / 12 du lundi au vendredi.

Tél. 04 68 27 89 98.



PRESTATION / INTERVENTION	STRUCTURE	NUMÉRO
Eau (urgence, astreinte, facturation, compteur, raccordements)	Carcassonne Agglo	0 800 011 890
Gaz (urgence sécurité)	Grdf	0 800 47 33 33
Démoustication	EID Méditerranée	0 825 399 110
Gestion des déchets, collectes, déchetterie	Covaldem 11	04 68 11 97 00
Trésor public	Perception de Carcassonne	
Impôts / cadastre	Cité administrative de Carcassonne	04 68 77 44 44
Assistance sociale	CMS Carcassonne	04 68 11 52 70
Assistance sociale	MSA	04 68 11 76 26
Télésécurité	Présence verte	04 68 47 07 90
Social	Cias – Carcassonne Agglo	04 68 26 79 60
Alaé	Cias – Carcassonne Agglo	04 68 32 03 02
Portage de repas à domicile	Cias – Carcassonne Agglo	04 68 26 79 76
Aide à domicile	Cias – Carcassonne Agglo	04 68 26 79 86
Gendarmerie	Peyriac Minervois	04 68 78 10 17
Police / gendarmerie		17
Pompiers		18 112
Pharmacie de garde		32 37
Médecin de garde		15
Hôpital	Centre hospitalier de Carcassonne	04 68 24 24 24
Urgences	Centre hospitalier de Carcassonne	04 68 24 27 73



Scolaire et périscolaire

L'ÉCOLE

Elle accueille plus de 90 élèves en maternelle et primaire.

Pour inscrire votre enfant : vous devez dans un premier temps vous présenter en mairie munis de votre livret de famille et d'un justificatif de domicile. Par la suite, vous pourrez contacter l'école au [04 68 43 71 05](tel:0468437105) pour finaliser l'inscription avec le carnet de santé (page des vaccins obligatoires), et du jugement de divorce ou de garde pour les parents séparés. Ces démarches sont à effectuer au mois de juin.

La Directrice se tient à votre disposition pour plus d'informations. Permanences les jeudis de 8 h 30 à 12 h et de 13 h 30 à 16 h 30.

Les horaires de l'école : lundi, mardi, jeudi et vendredi 8 h 30 / 12 h, 13 h 30 / 16 h 30.

Une association à vocation sportive et culturelle a été créée au sein de l'école.

L'ensemble des classes dispose d'outils numériques et pédagogiques performants.

Les classes en 2020 :

- Maternelle : très petite section, petite section, moyenne section, grande section.
- Primaire : CP, CE1, CE2, CM1, CM2.



LE PÉRISCOLAIRE

Ce service est assuré par le Centre intercommunal d'action sociale (CIAS de Carcassonne Agglo), sous la forme d'un **ALAE** (accueil de loisir associé à l'école), les matin, midi et soir. Les enfants sont pris en charge le matin avant la classe (7 h 30), en pause méridienne et le soir après la classe (jusqu'à 18 h 30) où les temps d'activités périscolaires permettent aux parents de concilier au mieux leur vie professionnelle et familiale.

Les équipes d'animation, sous la responsabilité de directeurs diplômés, mettent en place des actions éducatives et de loisirs.

ALAE : rue du Pont Suspendu, 04 68 32 03 02, alae.puicheric@carcassonne-agglo-solidarite.fr

ALSH : Le CIAS propose également un accueil des enfants les mercredis et pendant les vacances.

Pour inscrire votre enfant : Antenne de PEYRIAC MINERVOIS, service des inscriptions A.L./A.L.A.E., 18, rue Léo Lagrange, 11160 PEYRIAC MINERVOIS, 04 68 78 55 65, 06 89 28 77 22 inscription.haut-minervoisis@carcassonne-agglo-solidarite.fr.

Crèches à proximité



COMMUNE	DISTANCE DE PUICHERIC	STRUCTURE	CONTACT
BADENS	11 km	“Le Moulin à comptines” <i>Micro-crèche</i>	04 68 79 03 63 creche.lemoulinacomptines@carcassonne-agglo-solidarite.fr
TRÈBES	16 km	“Espace Câlines”	04 68 78 83 27 creche.espace-calins@carcassonne-agglo-solidarite.fr
		“Les Petits Loups”	04 68 78 93 64 saf.lespetitsloups@carcassonne-agglo-solidarite.fr
FLOURE	14 km	“Le Petit Prince”	04 68 79 00 74 creche.lepetitprince@carcassonne-agglo-solidarite.fr
PÉPIEUX	12 km	“Lous Parpalhos” <i>Micro-crèche</i>	04 68 32 28 56 creche.lousparpalhols@carcassonne-agglo-solidarite.fr
CAUNES MINERVOIS	21 km	“Lous Fripounets”	04 68 78 19 74 creche.lousfripounets@carcassonne-agglo-solidarite.fr

Assistantes maternelles

NOM	ADRESSE	CONTACT
Cécile ALBALADEJO	11 rue du Pic de Nore 11 700 PUICHERIC	04 30 11 63 83
FERNANDEZ Manon	24 rue Jean Bringer 11700 PUICHERIC	04 68 49 47 32
R.A.M Relais des assistantes maternelles	“Le Moulin” 11 800 BADENS	04 68 78 60 12 ram.piemont-dalaric@wanadoo.fr



Vie associative

NOM	ACTIVITÉS	CONTACT
FJEP (Foyer des Jeunes et d'Éducation Populaire)	Gymnastique, couture, marche, musculation, informatique, loto, yoga, scrabble, bibliothèque, scrapbooking.	Sylvie Vilas 06 32 95 27 20 http://fjep.puicheric.org
ASP HANDBALL	Handball (9 équipes engagées en 2020)	Eric LACUVE 04 68 43 77 96 http://club.quomodo.com/aspuich-eric-handball
ASSOCIATION SPORTIVE ET CULTURELLE DE L'ÉCOLE	Animations et sorties pour les enfants de l'école	Aurélie POLIDORO 04 68 43 71 05
LES AMIS DU CLOCHER	Manifestations autour de l'église, restaurations d'œuvres, visite de l'église, concerts.	Gisèle CARBOU 04 68 43 72 96
CLUB BOULISTE PUICHÉRIKOIS	Pétanque, repas, Concours l'été.	Bernard ROCA 04 68 43 73 79
COMITÉ DES FETES	Animations et festivités Carnaval, Fête de la musique, 14 juillet, fête locale w-e du 15 août	Mélanie CAMY 04 30 37 60 36
ASSOCIATION AGRÉÉE DE PECHE	Pêche	Claude SOREL 04 68 43 71 24 http://www.pechepuicheric.fr/
ASSOCIATION DE CHASSE AGRÉÉE	Chasse	Régis SUNE 06 03 40 91 49
ASSOCIATION DES DONNEURS DE SANG	Don du sang	Christophe IZARD 04 68 43 77 84
AMICALE DES SAPEURS POMPIERS	Sapeurs-pompiers volontaires de Puichéric	Thierry SIRE 06 15 57 14 82
U.L.M. SANS FRONTIERES	Acheminement de matériel médical et nourriture en Afrique	Alain PIDOUX 06 11 75 03 40
LES FÉLINS DE LA PETITE VENISE	Protection animale (chats)	Marie-Pierre Granier 06 09 03 82 49

Les professionnels de santé



Spécialité	Nom, prénom	Numéro
DENTISTES	Matthieu CAMBON, Eric VOGT	04 68 43 74 70
PHARMACIE	Alain TOLSA	04 68 43 70 06
INFIRMIERES	Isabelle PARANT	06 82 95 96 21
	Virginie FAURE	06 82 01 75 30
	Isabelle LEMAIRE	06 14 97 48 38
	Véronique LUBRANO	06 77 05 14 47
OSTEOPATHE	Lucile MERLE	09 53 77 79 00
	Julien DUJARDIN	07 61 09 87 35
KINÉSITHÉRAPEUTES	Fanny JOURDAN Vincent ADOLF	04 68 43 77 19
SAGE FEMME	Aurélie ROUZAUD	06 24 69 86 79
PEDICURES PODOLOGUES		04 68 27 32 28
OPTICIEN	Grégory GUIGUE	06 13 42 66 83
PSYCHOTHÉRAPEUTE.	Sylvie PECH	06 86 43 63 62
MAGNETISEUR	Pascal QUESNE	06 88 17 28 64
HYPNOSE	Dominique QUESNE	06 78 69 92 24
NATUROPATHE	Aurélie RÉGNÉ	06 13 52 58 88
RÉFLEXOLOGUE	Anne HERMOSO	06 08 37 76 63
TAXI MÉDICALISÉ	Thierry SIRE	06 15 57 14 82
ADDICTIONS	AIDEA11	04 68 11 92 92
		06 49 20 44 53
Pompiers		18 ou 112
Pharmacie de garde		32 37
Médecin de garde		15
Hôpital	Centre hospitalier de Carcassonne	04 68 24 24 24
Urgences		04 68 24 27 73



Les professionnels...

MAÇONNERIE / TRAVAUX DU BATIMENTS

Sarl SEGUIN	Rue de l'Egalité	06 17 62 55 01
BACOU Jean-Pierre	Domaine de Saissac	04 68 43 73 28
Maçonnerie BERNAD	15 rue Saint Germain	07 70 86 28 92
MARTIN CONSTRUCTION	Rue Pierre Andrieu	04 68 43 72 52
LAHLOU Lakbir	Rue Jean Jaurès	06 74 86 27 12

MENUISERIE

LIAGRE David Meilleur ouvrier de France	28 Route Minervoise	04 68 32 13 39
--	---------------------	----------------

GARAGE / MÉCANIQUE

MOREIRA	Rue Pierre Andrieu	06 74 57 33 98
MDD	Rue de l'Egalité	06 42 25 43 67

ALIMENTATION

BOULANGERIE BARTHES	Place Cambriel-Bessière	04 68 65 14 58
BOUCHERIE MAS	Place Cambriel-Bessière	04 68 43 70 26
Epicerie VIVAL	Route Minervoise	04 68 32 77 48

PHOTOGRAPHE

L'ATTRAPE REVE	Cécile ELIPE-ROCA	06 26 77 63 49
----------------	-------------------	----------------

RESTAURATION

CHEZ MODESTE	Restaurant Place du marché	04 68 12 14 70
L'ASTORIA	Restaurant, Route Minervoise	06 42 22 39 35
PIZZERIA DONATELLA	Pizzas sur place ou à emporter	04 68 12 20 10

VINS ET SPIRITUEUX

CELLIERS DU NOUVEAU MONDE	Cave coopérative, 10 rue de la Paix	04 68 43 70 01
LE PROGRES	Cave coopérative, Rue du Dr Ferroul	04 68 43 70 23
DOMAINE LA FORGE - CARBOU	Cave particulière, 5 place Cambriel	06 10 76 46 24
DOMAINE JEANSON	Cavé particulière, Rue Pierre Andrieu	04 68 43 78 55
PURO CUBANO	Spécialités cubaines (bières et spiritueux) 7, rue du Pic de Nore	04 68 91 19 83

...à votre service !

ÉLECTRICITÉ

SANTANA DE OLIVEIRA Carlos	rue du Pic de Nore Lot. La Barque	06 71 45 12 11
-------------------------------	--------------------------------------	----------------

MATÉRIEL ÉLECTRIQUE

STEYER Alain	4 route Minervoise	06 12 91 65 13
JEMANTS Nicolas	1 rue du Grenache	06 63 12 74 21

TAXI / TAXI MÉDICALISÉ

SIRE THIERRY	rue de l'ancienne Poste	06 15 57 14 82
--------------	-------------------------	----------------

COIFFURE

MARTINE COIFFURE	52 route Minervoise	04 68 43 73 33
MARIE-ANGE COIFFURE	Coiffure à domicile	06 10 13 55 01

TABAC PRESSE

JEANSON Rémi	Place Cambriel-Bessière	04 68 43 50 92
--------------	-------------------------	----------------

FLEURISTE

SCHWEITZER Christelle	25 rue Félix Roquefort	06 43 16 18 72
-----------------------	------------------------	----------------

FRUITS ET LÉGUMES

BACOU Hélène	Fruits et légumes, tous les jeudis, place Cambriel	06 07 21 66 40
SIRVEN Yannick	Fruits et légumes, tous les dimanches, place Cambriel	06 27 15 46 07 06 18 14 44 88
MERCIER Philippe	Raisins de table, pommes, prunes Domaine La Jonction	04 68 43 74 92
BERGÉ	Fruits et légumes, pommes, Le Magasin	04 68 43 73 02
TORRECILLA Romain	Asperges, raisins de table Rue Fount de Las Mascos	06 76 04 99 25
RAMOND Christian	Asperges, Prat Das Orts	06 11 05 67 96
DOS SANTOS MOREIRA Manuel	Asperges, Rue du Chardonnay, Lot. Cépages	06 09 66 74 92

ACTIVITÉS DE PLEINE NATURE

EAURIZON	51, route Minervoise Canoë-Kayak, Canyoning, Rafting, Canoraft, Hydrospeed, Paddle, Escalade et Spéléologie	04 68 49 99 82 https://www.aurizon.eu/
----------	---	---



Animations et manifestations

LES COMMÉMORATIONS

Organisées les 19 mars, 8 mai et 11 novembre, en mairie et défilé jusqu'aux Monuments aux Morts.



LES MANIFESTATIONS ET ANIMATIONS

JANVIER	Cérémonie des vœux (Enclos) Accueil des nouveaux arrivants
AVRIL	Carnaval
JUIN	Fête de la musique
PÉRIODE ESTIVALE	Soirées « Guinguette » (Berges de l'Aude) Fête nationale : animations et feu d'artifice
AOÛT (w-e du 15)	FÊTE LOCALE (Enclos) Bals, concerts, repas, bar à vins, jeux, concours de pêche et de pétanque.
SEPTEMBRE	Journées du Patrimoine Visite de l'église et du clocher, conférences Journée « Protection de l'environnement »
DÉCEMBRE	Marché de Noël Spectacle des enfants de l'École
TOUTE L'ANNÉE	Marché des producteurs (Place Cambriel-Bessière), vide-greniers



La gestion des déchets



Le **COVALDEM 11** est la Collectivité intercommunale en charge de la collecte et la valorisation des déchets ménagers du département de l'Aude. Il assure la collecte, le traitement des déchets ménagers et assimilés, ainsi que la valorisation des matériaux recyclables et valorisables sur son territoire.

CONTACT : 04 68 11 97 00 - accueil@covaldem11.fr

LES COLLECTES

- Ordures ménagères : le mardi et le vendredi.
- Conteneurs jaunes (tri sélectif) : le mercredi.

LA DÉCHETTERIE

Gérée par le Covaldem, la déchetterie de Puichéric est située rue du Docteur Ferroul.

HORAIRES : du mardi au samedi inclus de 9 h à 12 h, et de 14 h à 18 h.

CONTACT : 04 68 11 97 00 - accueil@covaldem11.fr

LES BORNES A VERRE

- Déchetterie
- Stade (rue Jean Moulin)
- Derrière la salle du Handball (avenue François Mitterrand)
- Lotissement Les Pins (chemin des Arjalats)
- Hameau de Saint Aunay
- Hameau du Magasin
- L'Enclos (rue de la Paix)
- Entrée lotissement Saint Germain (rue du St Germain)
- Lotissement Les Salinkes



ENLEVEMENT DES DÉCHETS VERTS ET ENCOMBRANTS

Leur dépôt s'effectue en déchetterie. Cependant, Les personnes justifiant d'une impossibilité de transporter leurs encombrants à la déchetterie peuvent s'adresser au secrétariat de mairie.

Les services municipaux procéderont alors à l'enlèvement des objets déposés par le demandeur devant le domicile de celui-ci.

Une benne peut également être déposée devant le domicile pour le dépôt d'une quantité importante de déchets verts, en fonction de la disponibilité du matériel.

En aucun cas les employés municipaux ne sont autorisés à pénétrer à l'intérieur des propriétés, jardins compris.

DÉJECTIONS CANINES

Afin de faciliter la tâche des propriétaires de chiens, la municipalité a installé 12 distributeurs de sacs-gants dans les lieux publics.



Transports

Ligne CARCASSONNE → HOMPS (ligne C)

(renseignements : <https://rtca.carcassonne-agglo.fr/lignes-horaires/>, transport à la demande sur réservation).

Arrêts à Puichéric	Période scolaire			Période de vacances scolaires		
	Lundi, mardi, jeudi, vendredi	Mercredi	Mardi, jeudi et samedi	Lundi, mardi, jeudi, vendredi	Mardi, jeudi et samedi	Samedi
Les Pins	17 h 55	12 h 55	12 h 55	18 h 45	12 h 55	18 h 45
Place Cambriel			18 h 45			

Ligne HOMPS → CARCASSONNE

Arrêts à Puichéric	Période scolaire			Période de vacances scolaires		
	Lundi, mardi, jeudi, vendredi	Mercredi et samedi	Mardi, jeudi et samedi	Lundi, mardi, jeudi, vendredi	Mardi, jeudi et samedi	Mercredi et samedi
Les Pins	7 h 00	7 h 00	9 h 00	7 h 00	9 h 00	13 h 30
Place Cambriel		13 h 30				

Ligne LYCÉE DE LÉZIGNAN CORBIERES

(Renseignements : Région Occitanie Tél. 0800 16 16 08).

Arrêt à Puichéric	Période scolaire	
	Lundi, mardi, jeudi, vendredi	Mercredi
Place Cambriel	Aller 7 h 15 Retour 17 h 30 et 18 h 30	Aller 7 h 15 Retour 12 h 45 et 17 h 30

Ligne COLLEGE DE CAPENDU

(Renseignements : <https://rtca.carcassonne-agglo.fr/>).

Arrêt à Puichéric	Période scolaire	
	Lundi, mardi, jeudi, vendredi	Mercredi
Place Cambriel Les Pins	Aller 7 h 25 Retour 17 h	Aller 7 h 25 Retour 12 h 30

Bornes de recharge pour les véhicules électriques

Les plus proches : La Redorte, Homps, Douzens, Fabrezan. Renseignements, cartographie et tarifs sur le site REVEO.

Démarches administratives



Vous venez de déménager. N'oubliez pas d'effectuer diverses démarches et d'indiquer vos nouvelles coordonnées auprès des structures concernées :

- organismes sociaux (CAF, CPAM, Caisses de retraite, mutuelle, etc.)
- votre employeur ou à Pôle Emploi,
- votre banque et votre compagnie d'assurance,
- les sociétés et entreprise qui gèrent vos abonnements (gaz, électricité, service des eaux, opérateurs téléphoniques, etc.).
- le Centre des Impôts de Carcassonne,
- ces démarches de changement d'adresse sont désormais simplifiées grâce au site de changement d'adresse en ligne : <https://mdel.mon.service-public.fr/je-change-de-coordonnees.html?acceptjs=1>
- L'inscription sur les listes électorales de votre commune s'effectue en mairie.
- Le changement d'adresse sur la carte grise de votre véhicule est obligatoire.
- La gendarmerie la plus proche (Peyriac Minervois) pour déclarer votre nouveau domicile pour la mise à jour de votre titre de séjour.

La **mairie de Puichéric** est à votre service tant par l'accueil physique que téléphonique (coordonnées et horaires en page 4) et peut également vous accompagner dans vos démarches notamment en matière d'**état civil** (mariage, livret de famille, extraits d'acte, recensement, etc.), d'**urbanisme**, de **concession en cimetières**, d'inscription sur les **listes électorales**, ou tout simplement dans vos démarches de la vie quotidienne et vous orienter vers les différentes structures du territoire.

La mairie propose également un service à l'attention des **jeunes** puichéricois de 11 à 30 ans. Une borne informatique « Acti City » est à leur disposition à l'accueil de la mairie chaque mercredi après-midi de 13 h 30 à 17 h 30 et propose accompagnement, services et informations diverses : gestion de l'abonnement Acti-city, accès à des tarifs préférentiels pour les activités culturelles et sportives, visioconférences, élaboration de CV, jobs d'été, transport, etc.

La mise à jour ou le renouvellement des **cartes d'identité** et des **passesports** s'effectuent sur le site Internet <https://ants.gouv.fr/> puis auprès des 11 mairies du Département proposant cette prestation (les plus proches : Carcassonne 04 68 77 71 11, Lagrasse 04 68 43 10 05, Lézignan Corbières 04 68 27 10 32, Narbonne 04 68 90 30 30).



Location de la salle des fêtes

« L'Enclos » est une salle communale ouverte à la location.

Récemment rénovée et climatisée, sa capacité d'accueil est de 250 personnes.

Elle dispose d'une cuisine moderne dotée d'équipements professionnels (4 armoires frigorifiques, four, 2 éviers, machine à glaçons, congélateur, plan de travail, plaques), d'une scène intérieure, écran de projection rétractable ainsi que d'un grand parking.

Sa location peut être consentie à la journée ou le week-end, du vendredi au lundi après établissement sur place d'un état des lieux (entrant et sortant).

Elle peut accueillir tous type d'évènements :

- professionnels (réunions, formations...)
- privés (mariages, réceptions, anniversaires...)
- associatifs (animations, soirées, exposition, repas...)



Les disponibilités de la salle de l'Enclos vous seront communiquées par le secrétariat de mairie, au 04 68 27 89 89.

Elle constitue enfin un véritable lieu de vie et de rassemblement puisque la plupart des rassemblement festifs y sont organisés (Fête locale, lotos, marché de Noël, spectacles, videgreniers, etc.).

	Tarif location	Caution (non encaissée)
Particuliers puichéricois	200 €	600 €
Particuliers extérieurs	1 500 €	3 000 €
Associations puichéricoises	gratuit	
Associations extérieures	500 €	3 000 €
Entreprises extérieures	500 €	3 000 €

	Tarif unitaire	Caution (non encaissée)
Tables pieds pliables / tables « mange-debout »	4 €	40 €/table
Table à plateaux	1 €	10 €/table
chaises	0.20 €	
livraison		50 €

Une attestation ponctuelle d'assurance responsabilité civile est demandée à la réservation, indiquant le nom de la salle, la date et l'objet de la réservation.



Prévention des risques



La commune de Puichéric, étant donné la typicité de son territoire, est particulièrement sensible au risque « inondation ».

Les outils de prévention

La municipalité a fait de la prévention des risques une priorité, en se dotant d'outils performants et de moyens importants pour protéger la population, et l'alerter au mieux :

- le **PCS** (plan communal de sauvegarde) est un outil précis qui permet d'organiser et de centraliser les moyens face à un événement présentant un risque pour la population. Les risques identifiés pour la commune de Puichéric : inondation, rupture de barrage, transport de matières dangereuses, séisme.
- la **messagerie d'alerte** permet d'informer par téléphone de façon rapide et claire l'ensemble de la population sur le degré du risque en cours et les mesures à prendre. **Vous pouvez communiquer vos numéros de téléphones fixe et mobile à la mairie pour être intégré à la liste d'appel.**
- le **Plan Canicule** recense les personnes les plus fragiles (inscription en mairie ou via le formulaire d'inscription diffusé dans le bulletin municipal).
- l'installation de deux **défiibrillateurs** Place Cambriel et à l'Enclos.
- le **DICRIM** (Document d'information communal sur les risques majeurs), à disposition en mairie et régulièrement diffusé dans le bulletin municipal trimestriel.
- La **télésecurité** (ou téléassistance) est un système qui permet de sécuriser une ou des personnes au sein de leur domicile ou à l'extérieur. L'objectif numéro un est de pallier à l'isolement d'une personne. Il s'agit d'un médaillon en montre ou en collier avec un bouton d'urgence. La commune prend en charge une partie du coût de l'abonnement auprès de l'association Présence Verte.

La commune dispose également d'un **Plan de prévention du risque inondation** (P.P.R.i) annexé à son plan local d'urbanisme (P.L.U), dont l'objectif est la prise en compte spécifique des risques naturels dans l'aménagement, la construction et la gestion des territoires.

Moustiques-tigres



A partir du mois de mars, malgré les campagnes de démoustication opérées par l'EID Méditerranée, il convient de se prémunir face à leur prolifération en respectant les consignes suivantes :

VIDEZ

1 FOIS / SEMAINE TOUS LES RÉCEPTACLES POUR ÉVITER LES EAUX STAGNANTES

- Coupelles.
- Pots avec réserve d'eau.
- Gamelles.
- Bâches de mobiliers de jardin.
- Pieds de parasol.
- Pluviomètre
- Éléments de décoration (nains de jardin, cigales, etc).

COUVREZ

DE FAÇON HERMÉTIQUE OU A L'AIDE D'UN VOILE MOUSTIQUAIRE FIN

- Récupérateurs d'eau de pluie ou cuves.
- Fûts divers.
- Tous les réceptacles pluviaux via les chéneaux de la maison.

JETEZ

- Boîtes de conserve
- Tous les réceptacles pluviaux via les chéneaux de la maison.

RANGEZ

A L'ABRI DE LA PLUIE ET/OU DES IRRIGATIONS

- Outils de jardinage, brouettes.
- Seaux et arrosoirs.
- Poubelles.

CUREZ

POUR FACILITER L'ÉCOULEMENT DES EAUX

- Siphons d'éviers, de lave-mains extérieurs, de fontaines.
- Bondes d'évacuation extérieures.
- Rigoles couvertes avec grille.
- Gouttières et chéneaux.

ENTRETIENEZ

- Piscines.
- Bassins d'agrément.
- Pompes de relevage.
- Regards et bornes d'arrosage.
- Toits-terrasses et terrasses sur plots.



Le risque INONDATION

L'inondation est une **submersion, d'une zone habituellement hors d'eau**. Lorsque celle-ci est densément urbanisée, l'impact de ces débordements sur les personnes, les biens, les équipements ou les activités économiques peut être très dommageable. Les mesures préventives, comme les comportements de mise en sécurité, permettent de réduire ces conséquences et **d'améliorer la résilience** des populations, du territoire et des activités économiques.



Les **repères de crues** ont pour vocation de sensibiliser la population au risque d'inondation et de prendre connaissance du risque, en nous rappelant qu'une crue majeure peut se reproduire à l'avenir.

LES CONSIGNES DE SÉCURITÉ À PUICHERIC

AVANT



Téléchargez "myPredict" sur votre smartphone (suivi du risque sur la commune).



Inscrivez-vous sur la liste de la messagerie de l'alerte (mairie).



Positionner votre batardeau.



Surélever vos affaires et matériels indispensables.

Stationner votre véhicule sur les parkings prévus à cet effet afin de ne pas perturber les interventions de secours.



Disposez d'un poste de radio à piles (Radio France, France info).

Etablir une liste de survie (Kit d'urgence).

A L'ANNONCE DE LA MONTÉE DES EAUX :



Protégez-vous et votre habitation.



Coupez les alimentations en électricité et gaz.



Soyez vigilants quant aux informations et alertes diffusées.



Mettez-vous en sécurité dans un abri en dur, montez dans les étages et ne descendez pas dans les sous-sols.

VOUS CIRCULEZ AU MOMENT DE L'ALERTE :



Ne circulez pas dans une zone inondée. Éloignez-vous des cours d'eau, berges et ponts. Respectez la signalisation mise en place.

PENDANT



Évitez tout déplacement inutile.



N'allez pas chercher vos enfants à l'école.



Ne téléphonez qu'en cas de besoin.



Rejoignez le centre d'accueil si vous vous pensez en danger.



Respectez les consignes.

APRÈS



Ne rétablissez les réseaux qu'après vérification technique.

Assurez-vous que l'eau du robinet est potable (communication mairie).



Faites l'inventaire des dégâts.

Déclarez le sinistre au plus tôt à votre assureur.



Aérez et désinfectez les pièces.

Ne prenez pas la route sans savoir si les axes sont dégagés.



Laissez les rues dégagées pour le nettoyage.

Le parc Carmen Péány



La commune de Puichéric est dotée d'un remarquable espace ludique et sportif intergénérationnel, situé à proximité des Berges de l'Aude (route Minervoise).

Inauguré en juin 2018, ce projet d'envergure a pu voir le jour grâce aux aides de l'Etat (30%), du Département (20 %), de la Région Occitanie (7 %), de Carcassonne Agglo (5%) et de la réserve parlementaire (3 %).



Implanté sur une surface de près de 12 000 m², le parc Carmen Péány comprend des équipements « haut de gamme » :

- une aire de jeux pour les 0-5 ans, originale, colorée, et étudiée pour le développement de la motricité des plus petits,
- une seconde aire plus imposante pour les 5-12 ans sous la forme d'un module avec étage et de nombreux éléments ludiques et sécurisés,
- une pyramide de cordes géante,
- un terrain multisport entouré par 3 pistes d'athlétisme, d'une table de pingpong et de panneaux des baskets,
- un parcours de santé pour adulte (10 postes) et un terrain de volleyball.

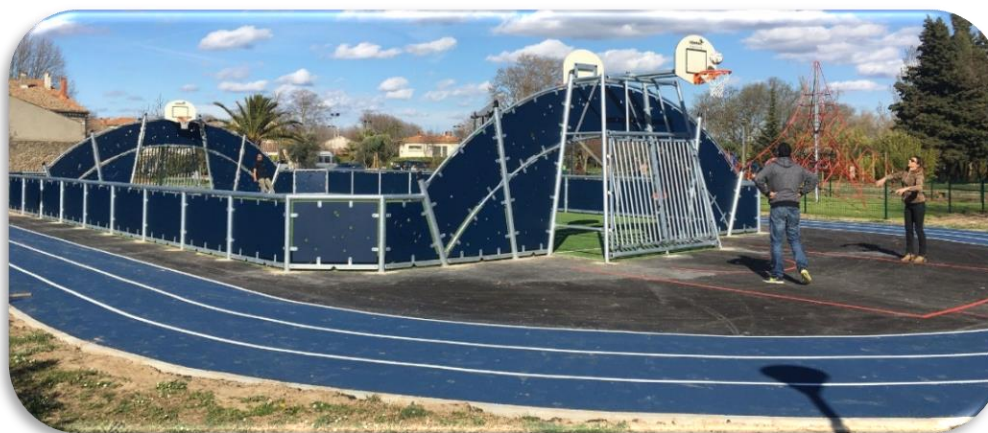

Chaque aire est clôturée dispose d'un sol amortissant adapté aux différentes activités et sont accessibles aux personnes à mobilité réduite.

Sa situation est idéale, à proximité de la salle de sport, des écoles, de l'Alaé, de deux grands parkings et de la base nautique du plan d'eau des berges de l'Aude.

L'ensemble du site est agrémenté de divers mobiliers urbains adaptés au confort des familles.



PLAN DU VILLAGE

- MAIRIE
- BERGES DE L'AUDE
- CIMETIÈRE
- ÉCOLE
- ÉGLISE
- ENCLOS (SALLE DES FÊTES)
- LOTISSEMENT
- PARC
- RÉSIDENCES
- STADE

VOIR PLAN DÉTAILLÉ
CENTRE DU VILLAGE



© 2011 Mairie de Minervois. Tous droits réservés. Ce plan est un document de travail. Il ne constitue pas un document officiel. PC MEDIA PLUS COMMUNICATION - Mars 2011 - Tous droits réservés. Révision: 11 Mars 2011.





Plan du CENTRE du VILLAGE

